

油圧シリンダの友

Vol.43
Mar.2022

✿ 新工場 堺工場 業務開始

✿ スマートハイドロニクスの新定義
S・S・S(スリーエス)

✿ 第7回 名古屋 機械要素技術展 出展

✿ いますぐ解決隊

✿ 堺の歴史探訪 堺ゆかりの偉人 その2 千利休

いつもありがとうございます

HORIUCHI
MACHINERY
CO.,LTD.

NEWS

2022年2月1日 新工場の **堺工場** が 設計・サービス・製造部門の



大阪府堺市の新工場へ、9箇所に分散配置されていた各部門を集約統合し
超高効率生産を目指します



株式会社 **堀内機械 堺工場**

住所 / 〒593-8307 大阪府堺市西区平岡町49-2
TEL / 072-273-8180(代表) FAX / 072-260-2007
敷地面積 / 9923.09㎡ 延床面積 / 6472.45㎡

NEWS

業務を開始いたしました



統合による超高効率生産を目指します

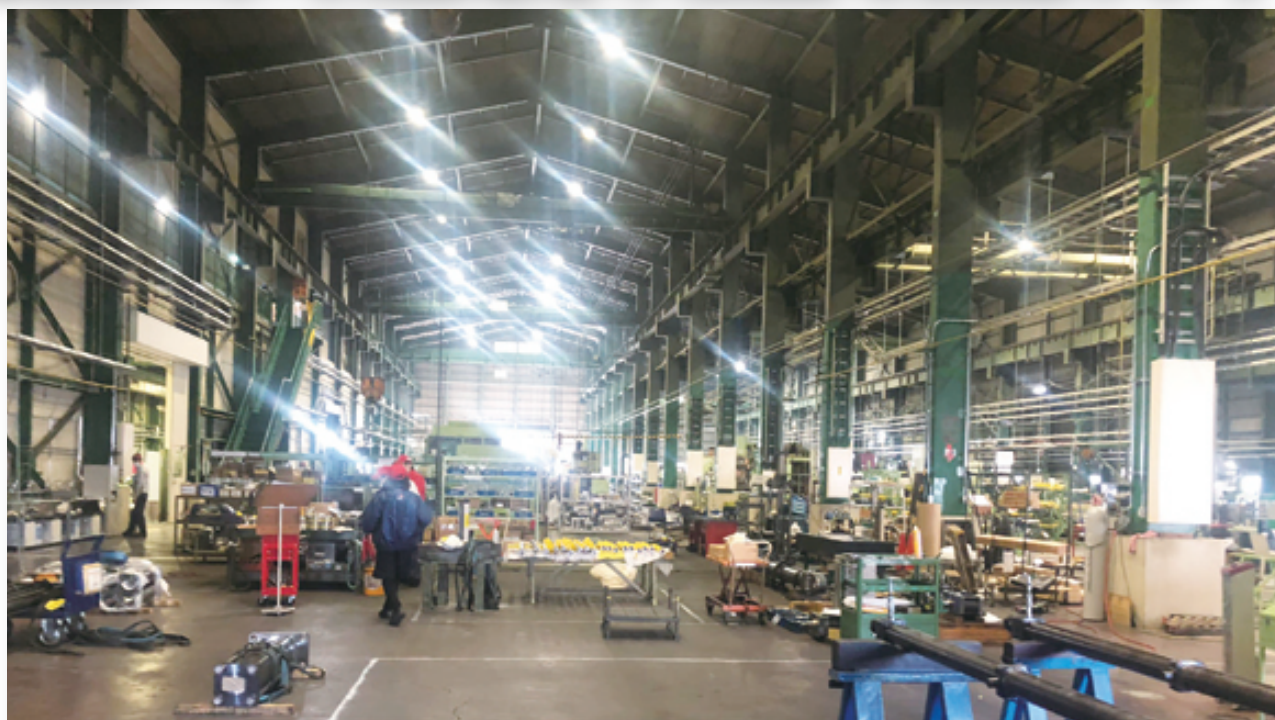

技術情報

スマートハイドロニクスの新定義 S・S・S

Smart スマート



シリンダのIoT化・見える化により故障を予兆し、生産向上に貢献。

(案)シリンダのIoT化・見える化により故障予兆や使用状況を最適化し、生産向上・エネルギーロス低減に貢献

Safety セーフティ



漏油や異常の検知によって、事故のないクリーンな現場に。

技術情報

(スリーエス)

Smart hydraulics
 スマート ハイドロニクス

Sustainable サステイナブル

予兆管理・省エネにより環境改善・油量低減。
 環境にやさしく、SDGs・脱炭素への取り組みにも大きく貢献。

■ 対応製品早見表

	Smart	Safety	Sustainable
シグナリーク	○	○	○
STPサーボシリンダ	○		○
SVCサーボシリンダ	○		
水圧シリンダ		○	○
コンパクトマルチセンサ	○		○
スマート継手	○		
スマートモニタ	○	○	○
スマートプレス	○	○	○
自動増し締め	○	○	○
作動油循環	○		○
作動油循環	○		○

NEWS

名古屋ものづくりワールド 2022 内

第7回

名古屋 機械要素技術展 M-Tech NAGOYA に出展します!

2022年 4月13日(水)~4月15日(金) 3日間 10:00~17:00
ポートメッセなごや(名古屋国際展示場)



皆様お誘い合わせの上、ぜひご来場ください!!



ウェビナー開催!!



◎パソコンやモバイルで、どこからでもご参加いただけます!

ウェビナー開催日時		
4月13日(水)	① 11:00	② 14:00
4月14日(木)	③ 11:00	④ 14:00
4月15日(金)	⑤ 11:00	⑥ 14:00

事前登録のお願い

ウェビナーで参加の方は、QRコードまたはURLよりアクセスして頂き、**事前登録**をお願いいたします!



<https://www.horiuchi.co.jp/news/webinar.html>

感染症拡大をみんなで防ぎましょう

消毒を おこなっています	マスク着用を 実施しています	手指の消毒に ご協力ください	離れて お並びください	換気を おこなっています
------------------------	--------------------------	--------------------------	-----------------------	------------------------

お問い合わせ先

東京営業部 TEL 03-5688-1991
名古屋営業部 TEL 052-744-0161
大阪営業部 TEL 06-6263-6060

NEWS

もし、後ほど疑問点が出ても。。。

もっと詳しく
知りたい!

展示会で聞きそびれた

帰ってから
気になることが
出てきた。。。?

違う方のお話も
聞いてみたい

**お客様の疑問を
スピード解決いたします**

★いますぐ解決隊★

今すぐ解決したい方は下記までご連絡ください。



隊長 : 辻 浩樹



携帯連絡先: 070-2900-8342



名古屋営業部 : TEL 052-744-0161
大阪営業部 : TEL 06-6263-6060
東京営業部 : TEL 03-5688-1991

堺の歴史探訪

堺ゆかりの偉人 その2

堺で生まれた茶人

千利休

1522年～1591年(大永2年～天正19年)

せんりのきゅう

千利休居士(1522～1591)は、戦国時代から安土桃山時代にかけての商人、茶人で、堺の納屋衆田中与兵衛の子として生まれ、幼名を与四郎と称しました。千利休は、17歳の頃に北向道陳について茶を習い始めました。道陳は堺において武野紹鷗と並び称された茶人で、利休は彼から書院の茶を習ったと思われます。その後道陳の紹介で武野紹鷗の弟子となり抛斎宗易と名乗ります。紹鷗は村田珠光によって始められたわび茶をさらに変化させ、草庵の茶の湯を確立します。また禅の要素を取り入れた茶禅一味の思想は、利休をはじめ、当時の茶人達に大きな影響を与えました。こうして東山流書院茶の珠光、紹鷗の流れをくみ侘び草庵の茶を融合して、茶の湯を道として大成し、茶道盛行の基をつくりました。

利休は、わび茶(草庵の茶)の完成者として知られ、茶聖とも称せられます。また、今井宗久、津田宗及とともに茶湯の天下三宗匠と称せられ、「利休七哲」に代表される数多くの弟子を抱えました。末吉孫左衛門の親族である平野勘平衡利方と親しく交流があり、子孫は茶道の三千家として続いています。

千利休は天下人・豊臣秀吉の側近という一面もあり、豊臣秀吉が旧主・織田信長から継承した「御茶湯御政道」のなかで多くの大名にも影響力をもちました。しかしやがて秀吉との関係に不和が生じ、最後は切腹へと追い込まれました。切腹を命ぜらるに至った真相については諸説あり、定かではありません。

利休の茶の湯は、利休が考案し、利休の意匠のもとに新しい茶の湯専用の道具をつくり出しました。そのなかでも楽長次郎による楽茶碗は、利休の「わび」の美と心を忠実にあらわした象徴ともいえるでしょう。利休と長次郎の出会い

が「楽茶碗」という当時としては斬新なスタイルの茶碗を生み出したのです。利休の道具の創造は、釜や花入などにもおよびました。

利休の茶の湯大成の意義は、「わび」の思想の確立にもあるといえるでしょう。利休の茶の湯の理想は、直接目に見る美しさではなく、その風情のなかに美的な境地や、心の充足を探求しようとする精神をもって見ることのできる美しさ、すなわち「目」ではなく、「心」で見る美しさが利休の「わび」であり、利休の茶の湯を語るキーワードともいえるでしょう。

利休は点前、作法を厳格にすることで茶会の緊張感を高め、客と亭主との出会いに「一期一会」というほどの重みを持たせました。また道具、料理、茶室など、さまざまな部分に工夫を凝らし、茶会は利休のわびの美と心を体現する場となったのです。利休は最晩年には百会の茶会を開きました。秀吉の権力と利休の芸術との狭間で、やがて秀吉から堺へ追放令が出され、利休は堺へ蟄居となり、切腹のため再び京都へ呼び戻され、聚楽屋敷で利休は70年の生涯を閉じました。

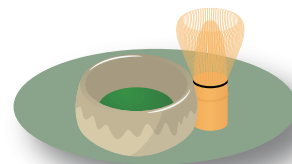

堺市では「大仙公園」・「さかい利晶の杜」の中で、気軽にお抹茶を楽しめます。千利休の茶の心を 味わってみてはいかがでしょうか。



堀内機械

本社 〒590-0824 大阪府堺市堺区老松町1丁37番地 TEL 072-241-1601 FAX 072-280-2026

東京営業部 〒101-0021 東京都千代田区外神田5-2-2 セイキ第1ビル3F TEL 03-5688-1991 FAX 03-5688-7576

名古屋営業部 〒464-0850 愛知県名古屋市中区今池5丁目1-5 名古屋センタープラザビル6F TEL 052-744-0161 FAX 052-744-0229

大阪営業部 〒541-0059 大阪府大阪市中央区博労町1-8-2 三共堺筋本町ビル3F TEL 06-6263-6060 FAX 06-6263-6200

苏州堀内机械有限公司 SUZHOU HORIUCHI MACHINERY CO.,LTD.

常熟工場 Zip:215500 中国江蘇省常熟市高新区銀河路7号 TEL 0512-5206-3533 FAX 0512-5206-3530

<http://www.horiuchi.co.jp>